

2020

# RELATÓRIO DE GESTÃO

CRMV-DF  
CONSELHO REGIONAL DE MEDICINA VETERINÁRIA  
DO DISTRITO FEDERAL

**CRMV-DF**  
CONSELHO REGIONAL DE MEDICINA  
VETERINÁRIA DO DISTRITO FEDERAL

BRÁSILIA 2021

*Handwritten signature*

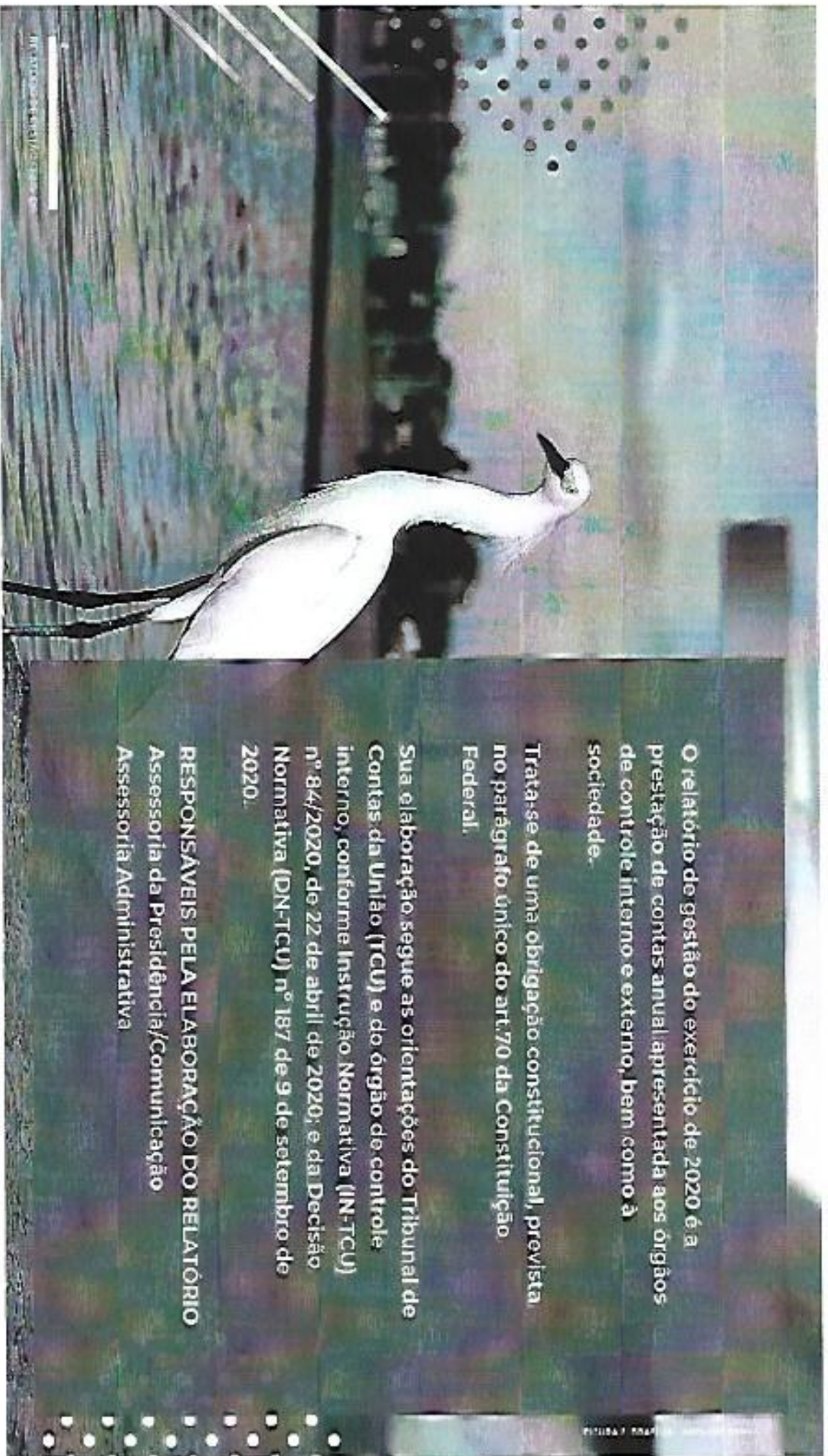

O relatório de gestão do exercício de 2020 é a prestação de contas anual apresentada aos órgãos de controle interno e externo, bem como à sociedade.

Trata-se de uma obrigação constitucional, prevista no parágrafo único do art. 70 da Constituição Federal.

Sua elaboração segue as orientações do Tribunal de Contas da União (TCU) e do órgão de controle interno, conforme Instrução Normativa (IN-TCU) nº 84/2020, de 22 de abril de 2020; e da Decisão Normativa (DN-TCU) nº 187 de 9 de setembro de 2020.

**RESPONSÁVEIS PELA ELABORAÇÃO DO RELATÓRIO**  
Assessoria da Presidência/Comunicação  
Assessoria Administrativa

A handwritten signature in black ink, appearing to be 'M. S.' or similar, located at the bottom right of the page.

Relatório de Gestão 2020.....	2
Sumário.....	3
Lista de Siglas e Abreviações.....	4
Lista de Tabelas, Gráficos e Figuras.....	5
Palavra do Presidente.....	6
Vilão Car-wi Organizacional e Ambiente Estético.....	7
Identificação do Entidade.....	8
Missão, Visão e Valores.....	9
Estrutura Organizacional - Organograma.....	10
Diretoria Executiva.....	11
Conselho dos Executivos e Subsidiária.....	12
Apresentação CENVA-DF, Mecânica de Negócio.....	13
Modelo de Negócio - Processo de Qualificação de Produto.....	14
Modelo de Negócio - Processo de Qualificação de Produto.....	15
Planejamento Estratégico.....	16
Plano de Atividades e Resultados.....	17 a 19
Estrutura Funcional.....	19
Desempenho Organizacional.....	20 a 22
Apêndice - Peças Contribuintes.....	23
Balanco Organizativo.....	24 a 26
Nota Explicativa do Balanco Organizativo.....	27
Balanco Patrimonial.....	28 a 29
Nota Explicativa do Balanco Patrimonial Consolidado.....	30 a 34
Democratização do Fluxo de Caixa - GFC.....	35
Nota Explicativa Demonstração do Fluxo de Caixa Variáveis Patrimoniais.....	36
Nota Explicativa - Variável Patrimonial.....	37 a 38
Considerações Finais.....	39
Canais Abertos com o CRNV - DF.....	40

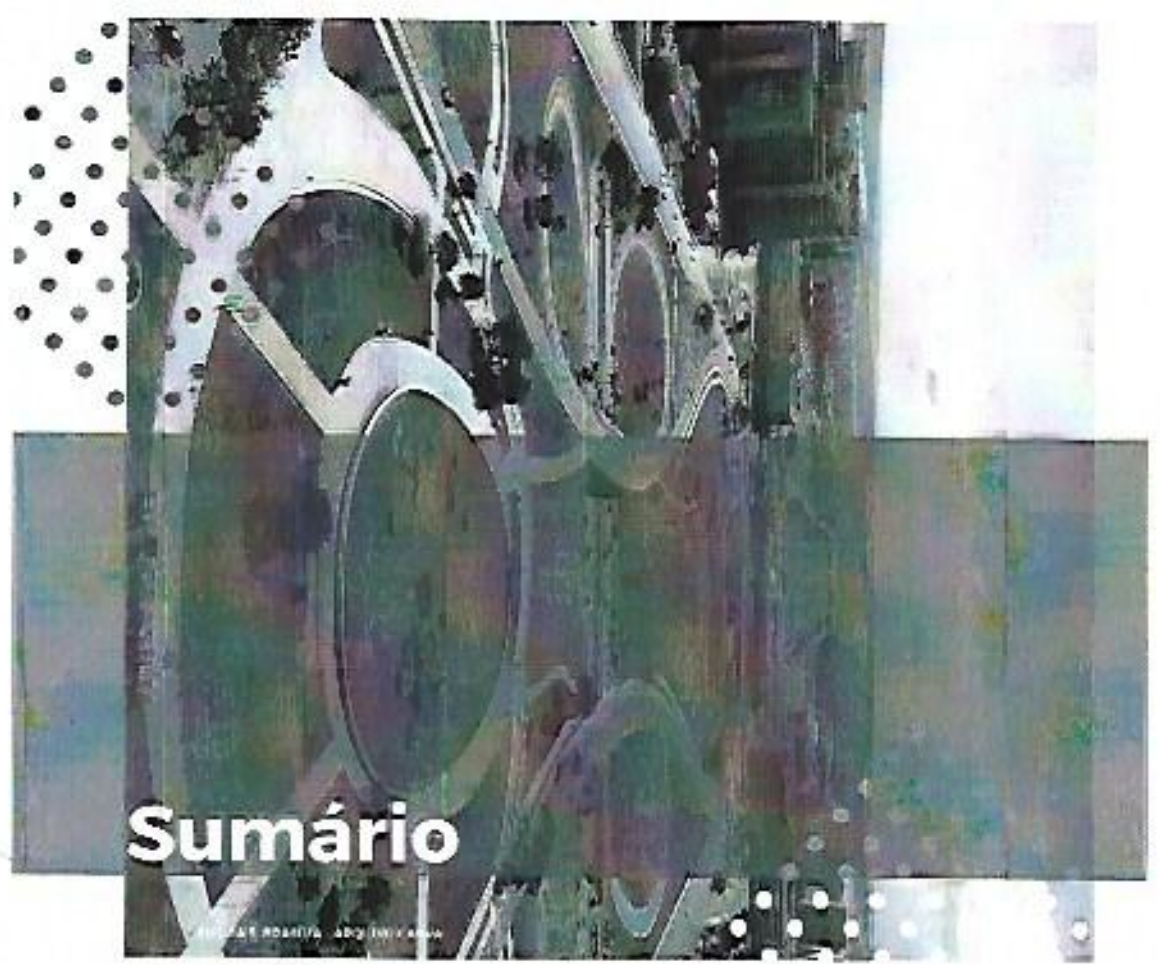

*Handwritten signature or initials in blue ink.*

- ANCLIVEPA-DF - Associação Nacional de Clínicos Veterinários de Pequenos Animais do Distrito Federal
- ART - Anotação de Responsabilidade Técnica
- ASCOM - Assessoria de Comunicação
- ASJUR - Assessoria Jurídica
- AZOO-DF - Associação dos Zootecnistas do Distrito Federal e Entorno
- CFMV - Conselho Federal de Medicina Veterinária
- CNP3 - Cadastro Nacional de Pessoa Jurídica
- CRMV-DF - Conselho Regional de Medicina Veterinária do Distrito Federal
- D.E - Diretoria Executiva
- POP - Procedimento Operacional padrão
- PL - Plenário
- RIP - Regimento Interno Padrão
- T1 - Tecnologia da Informação
- UJ - Unidade Jurisdicionada
- UNIOFSC - Centro Universitário de Desenvolvimento do Centro Oeste
- UPIS - União Planície de Integração Social



# Lista de Abreviaturas e Siglas

Handwritten signature or initials in the bottom right corner of the page.

## Lista de Tabelas

Tabela 1: Plano de Tabela do CPM-DF..... 20

Tabela 2: Balanço experimental..... 26

Tabela 3: Balanço experimental..... 26

Tabela 4: Balanço experimental..... 26

Tabela 5: Balanço experimental..... 26

Tabela 6: Balanço experimental..... 26

Tabela 7: Demonstração do Fluxo de Caixa - DFC..... 29

Tabela 8: Valiação patrimonial..... 29

Tabela 9: Valiação patrimonial..... 29

## Lista de Gráficos

Gráfico 1: Organograma CPM-DF..... 7

Gráfico 2: Modelo de registro - processo de trabalho do produtor..... 14

Gráfico 3: Mapa conceitual..... 17

## Lista de Figuras

Figura 1: Brasília - arquivo carta..... 1

Figura 2: Brasília - arquivo carta..... 2

Figura 3: Brasília - arquivo carta..... 3

Figura 4: Brasília - arquivo carta..... 4

Figura 5: Brasília - arquivo carta..... 5

Figura 6: Lurodo Mintoza Cur - Arquivo Carta..... 6

Figura 7: Brasília - arquivo carta..... 8

Figura 8: Brasília - arquivo carta..... 9

Figura 9: Direção Direção - arquivo CPM-DF..... 9

Figura 10: Brasília - arquivo carta..... 11

Figura 11: Corredores - arquivo CPM-DF..... 11

Figura 12: Brasília - arquivo carta..... 12

Figura 13: Brasília - arquivo carta..... 13

Figura 14: Brasília - arquivo carta..... 15

Figura 15: Brasília - arquivo carta..... 16

Figura 16: Brasília - arquivo carta..... 18



# Lista de Tabelas e Gráficos

Handwritten signature or initials in the bottom left corner of the page.



## MENSAGEM DO PRESIDENTE DO CRMV-DF

Médico-Veterinário  
Laurício Monteiro Cruz  
CRMV-DF Nº 1308

O Relatório de Gestão é um instrumento de transparência das atividades e processos desenvolvidos pelo CRMV-DF, que reflete o trabalho realizado pela Autarquia Federal no exercício de 2020, possibilitando assim uma análise reflexiva das práticas, com intuito de demonstrar os serviços prestados para as classes (Medicina Veterinária e Zootecnia) e consequentemente para a sociedade.

Encerramos o exercício de 2020 com a certeza de que muitos desafios foram superados, pois, foi um ano marcado em virtude da Pandemia mundial (COVID-19), o que nos colocou em busca de uma maior sinergia e visão global, visando garantir o fortalecimento institucional.

Não pouparamos esforços para proporcionar a sociedade uma excelência dos serviços prestados, sem que deixássemos de nos preocupar com a segurança dos trabalhadores, premissa essa inegociável de nossa gestão.

Estamos prontos para iniciar um novo ciclo de conquistas na instituição, sabendo da necessidade de cada vez mais aperfeiçoar e modernizar o estilo de gestão, para com isso consolidar-se e oferecer um serviço de qualidade/excelência para todos os profissionais, empresas e sociedade.

Boa leitura!  
Laurício Monteiro Cruz

# Visão Geral Organizacional e Ambiente Externo



IDENTIFICAÇÃO DA ENTIDADE

MISSÃO, VISÃO E VALORES

APRESENTAÇÃO CRMV-DF  
MODELO DE NEGÓCIO

ESTRUTURA ORGANIZACIONAL

DIRETORIA EXECUTIVA DO CRMV-DF

PLANEJAMENTO ESTRATÉGICO

PLANO DE ATIVIDADES E RESULTADOS

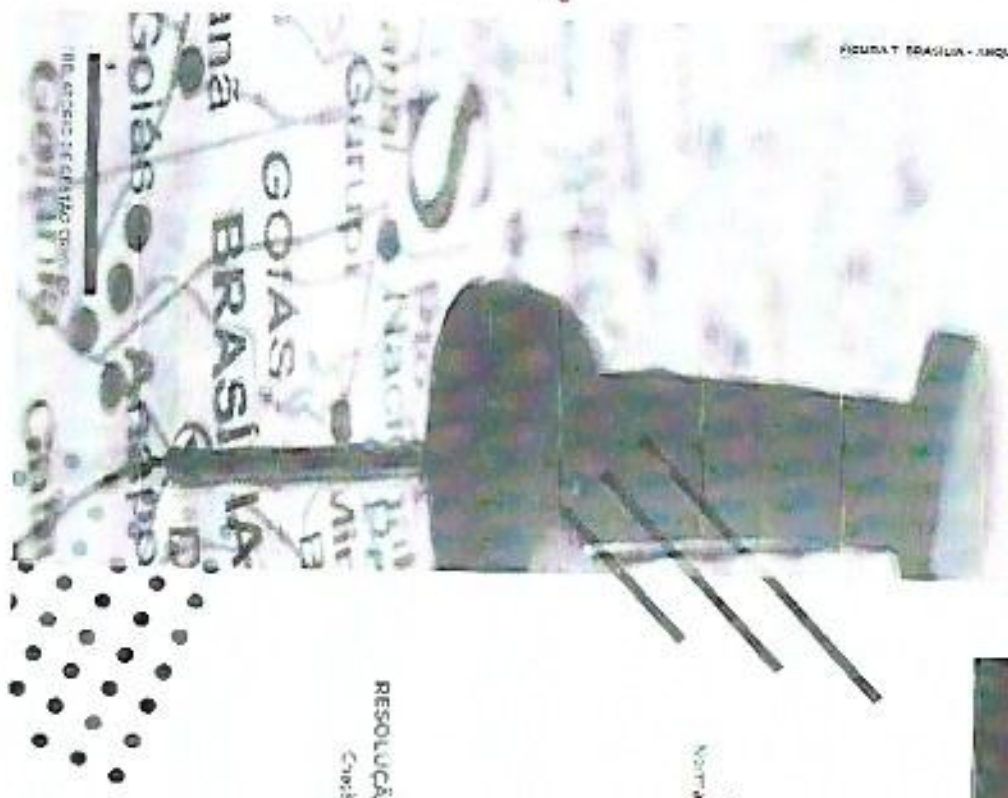

# UM POUCCO DE HISTÓRIA

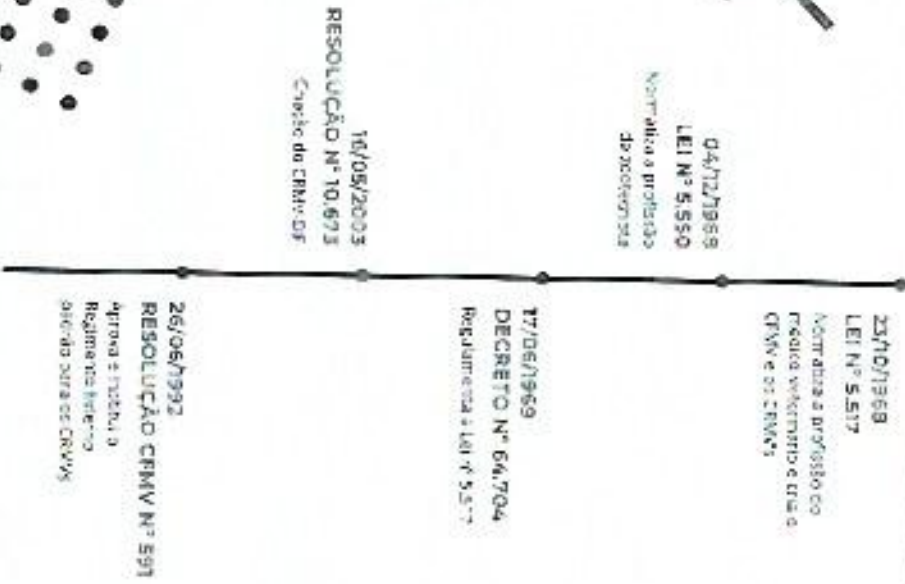

## IDENTIFICAÇÃO DA ENTIDADE

Conselho Regional de Medicina Veterinária do Distrito Federal - CRMV/DF

CNPJ: 06.165.937/0001-01

Natureza Jurídica: TI0-4 - Autarquia Federal

Código CNAE: 84.11-6-00

Endereço Eletrônico: [crmvd@crmvd.org.br](mailto:crmvd@crmvd.org.br)

Página na Internet: [www.crmvd.org.br](http://www.crmvd.org.br)

Endereço: SCS Quadra 01 Bloco E nº 30, 14º andar Edifício Ceará - Asa Sul

CEP: 70.503-900

Cidades: Brasília - DF

Informações Adicionais: Conselho de Fiscalização Profissional

**CRMV-DF**  
CONSELHO REGIONAL DE MEDICINA VETERINÁRIA DO DISTRITO FEDERAL  
CONSELHO DE FISCALIZAÇÃO PROFISSIONAL

Handwritten signature or initials.



## MISSÃO

Promover o bem-estar da sociedade, zelando pela adequada prestação dos serviços de Medicina Veterinária e Zootecnia por meio da orientação, capacitação e fiscalização do exercício profissional.

## VISÃO

Ser reconhecida como entidade que contribui para a sociedade de forma eficaz, por meio da atuação plena dos profissionais Médico Veterinários e Zootecnistas.

**CRMV-DF**  
CONSELHO REGIONAL DE MEDICINA  
VETERINÁRIA DO DISTRITO FEDERAL

## VALORES

Atuar com isonomia, equidade, cortesia e respeito; trabalhar com espírito de equipe e respeito participativo; atuar com ética e gestão participativa; valorizar as pessoas e as relações; transparência; valorizar o comprometimento; atuar com inovação, comprometimento com resultados e melhoria contínua.

UFDF

# ESTRUTURA ORGANIZACIONAL

## ORGANOGRAMA

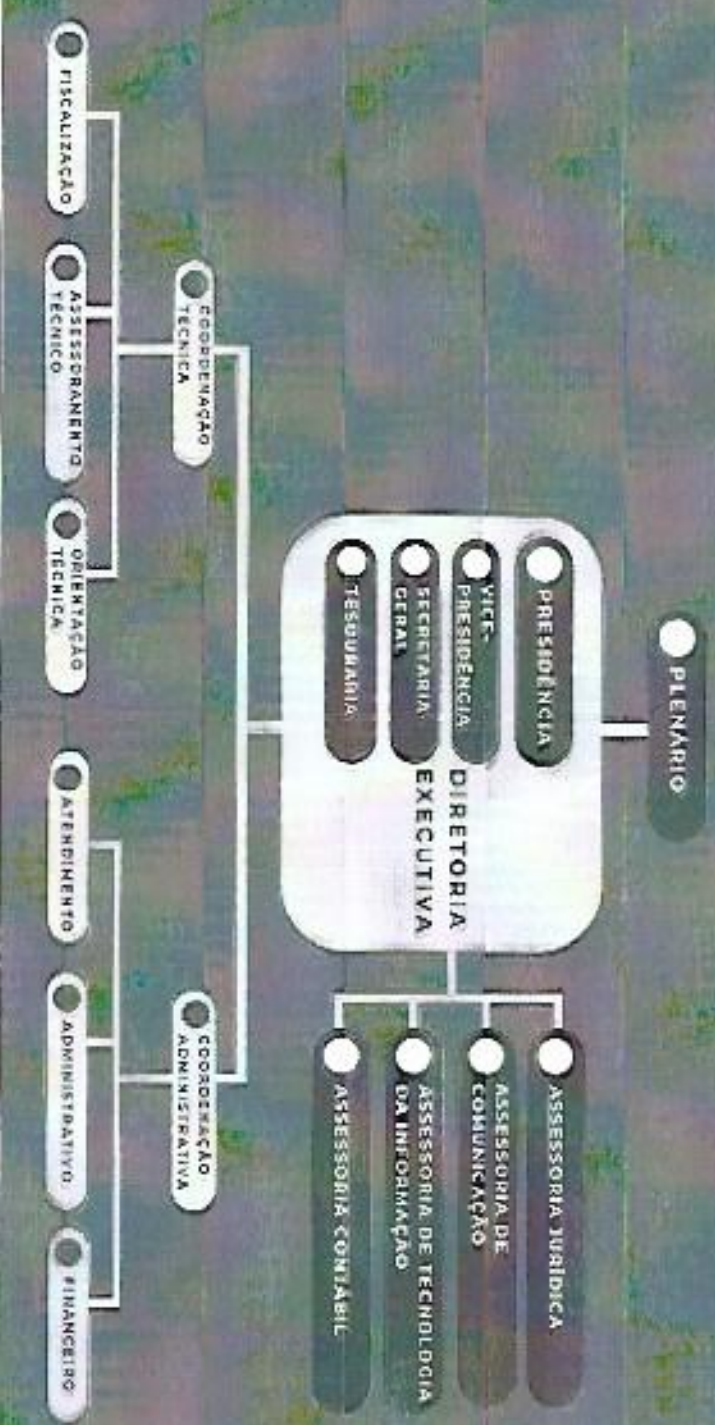

Por meio da Resolução CFMV nº 591 de 26 de Junho de 1992, o CFMV instituiu e aprovou o Regimento Interno Padrão (RIP) dos CRMVs.

Além do CRMV-DF orientar e fiscalizar o exercício profissional dos médicos-veterinários e dos zootecnistas, serve de órgão de consulta da União, dos Estados e dos Municípios, em assuntos referentes ao exercício profissional das duas classes citadas, ao ensino, à pesquisa, à defesa sanitária, à saúde pública e ao meio ambiente, assim como, nos assuntos relacionados à indústria e ao comércio de produtos veterinários, produtos de origem animal e seus derivados, nas áreas sob sua jurisdição.

*[Handwritten signature]*

## DIRETORIA EXECUTIVA



**Presidente Lauro de Souza Cruz**  
CRMV-DF Nº 1008

Médico-veterinário graduado em Medicina Veterinária pelo Centro Universitário de Desenvolvimento do Distrito Oeste (UNIDESC) em Goiás (2002).

Mestre pela Universidade da Brasília (UnB) na área de Concentração Medicina Preventiva, tema de pesquisas em Epidemiologia, prevenção e controle de doenças dos animais e gestão dos riscos para a saúde pública no Programa de Saúde Animal da Faculdade de Agronomia e Medicina Veterinária (2006).

Especialista em Vigilância Sanitária em Saúde pelo Instituto Brasileiro de Educação (2002). Atualmente, trabalha como Diretor da Departamento de Zoonoses e Doenças Transmissíveis do Viriário da Saúde.



**Vice-Presidente Saulo Borges Lamas**  
CRMV-DF Nº 1109

Médico-veterinário graduado em Medicina Veterinária pelo Centro Universitário de Desenvolvimento do Distrito Oeste (UNIDESC) em Goiás (2002).



**Secretário Geral Emanoel Elio Leal de Barros**  
CRMV-DF Nº 0240/2

Posui graduação em Zootecnia pelo Universidade Federal Rural de Pernambuco (2000), mestrado em Zootecnia para Suínos pelo Federal de Viçosa (2002) e doutorado em Pedagogia em 2004 pela Universidade Estadual de Minas Gerais (2006).

Foi professor da União Brasileira de Integração Social (UBIS) e do ICSA - Frente de Brasília. Tem experiência na área de Zootecnia, com ênfase em Criação de Animais, atuando principalmente nos seguintes temas: produção animal, zootecnia de suínos, biotecnologia da reprodução animal, zootecnia de aves, zootecnia de bovinos e desenvolvimento regional sustentável.

Atualmente é membro do Conselho Nacional de Especialistas do Conselho Federal de Medicina Veterinária (CONAC/CFMV) do Conselho Editorial da REVISTA CEMV e Professor na Departamento de Medicina Veterinária do Centro Universitário de Brasília (UNICEUB).



**Tesoureira Polyanne Feneiza e Fonseca**  
CRMV-DF Nº 1394

Médico-veterinária graduada em Medicina Veterinária pelo Centro Universitário de Desenvolvimento Social (UNIDESC).



*Handwritten signature*

## CONSELHEIROS EFETIVOS



Médica-Veterinária Andrea Moraes Carneiro  
CRMV-DF nº 9739



Médico-Veterinário Rangel Pinheiro Barcelos  
CRMV-DF nº 1996



Médico-Veterinário Eduardo Ferreira da Fonseca -  
CRMV-DF nº 2097



Médica-Veterinária Marina Zinnermann  
CRMV-DF nº 1222



Médico-Veterinário Rogério Rodrigues Santos -  
CRMV-DF nº 6946



Médico-Veterinário Ernane da Paiva Ferreira -  
CRMV-DF nº 2224

12  
QUADRO DE CONSELHEIROS

## CONSELHEIRO SUPLENTE



Médico-Veterinário Frederico Torres Brito  
CRMV-DF nº 1622

CRMV-DF  
CONSELHO REGIONAL DE MEDICINA VETERINÁRIA DO DISTRITO FEDERAL

FIGURA 01: CONSELHEIROS - ARQUIVO CRMV-DF



FLORBETE D'ÁVILA - ARQUIVO CANVA

Handwritten signature or initials.

## APRESENTAÇÃO CRMV-DF MODELO DE NEGÓCIO

O CRMV-DF é uma Autarquia Federal de Regime Especial, dotada de personalidade jurídica de direito público e em função dos seus objetivos institucionais previstos na Lei nº 5.517/68, visa direcionar, de modo claro e organizado, as ações administrativas das diferentes áreas existentes do CRMV-DF e em todos os seus níveis.

Buscando integrá-las de forma dinâmica e eficiente, sobretudo quanto ao posicionamento e atuação das mesmas na estrutura básica definida pelo Conselho Federal de Medicina Veterinária, através da Resolução CFMV nº 597, de 26 de junho de 1992.

Disponibilizando novas alternativas que permitam ao CRMV-DF desempenhar sua missão e administrar os bens e serviços da Autarquia Federal de forma estimulante, valorizando o conhecimento, a competência e o desempenho da força de trabalho de todos os envolvidos.

11  
FUNÇÃO DE GESTÃO CRMV-DF



## FINALIDADE E COMPETÊNCIAS INSTITUCIONAIS DA ENTIDADE JURISDICIONADA

FISCALIZAR



REGISTRAR



DISCIPLINAR



ORIENTAR



JULGAR



## A MEDICINA-VETERINÁRIA E A ZOOTECNIA



Handwritten signature or initials.

## PROCESSOS FINALÍSTICOS

FISCALIZAR



- Fiscalizar o exercício da profissão, punindo os infratores, bem como, encaminhar para as autoridades competentes as demandas que não seja de sua alçada

REGISTRAR



- Habilitar legalmente os profissionais para o exercício da profissão, por meio da concessão do registro profissional
- Habilitar legalmente as pessoas jurídicas para a exploração das atividades peculiares a medicina veterinária e zootecnia
- Cobrar anuidades
- Suspender e cassar registros.

DISCIPLINAR



- Organizar o seu regimento interno, submetendo-o para o CFMV para a devida aprovação
- Aplicar e cobrar multas
- Executar débitos
- Contribuir em consultas públicas da legislação acerca de assuntos pertinentes à Medicina Veterinária e Zootecnia

ORIENTAR



- Contratar pessoal administrativo necessário ao funcionamento do Conselho
- Assegurar que a sociedade tenha conhecimento da relevância e impacto da Medicina Veterinária e Zootecnia nas diversas áreas
- Orientar os médicos-veterinários quanto às normativas que regem o exercício das profissões

ZULGAR



- Funcionar como Tribunal de Honra dos Profissionais, zelando pelo prestígio e bom nome da profissão
- Aplicar as sanções disciplinares, estabelecidas no Código de Ética Profissional

# MODELO DE NEGÓCIO

## MÉDICOS-VETERINÁRIOS, ZOOTECNISTAS E SOCIEDADE

FOCO

# MODELO DE NEGÓCIO - PROCESSO DE REALIZAÇÃO DO PRODUTO

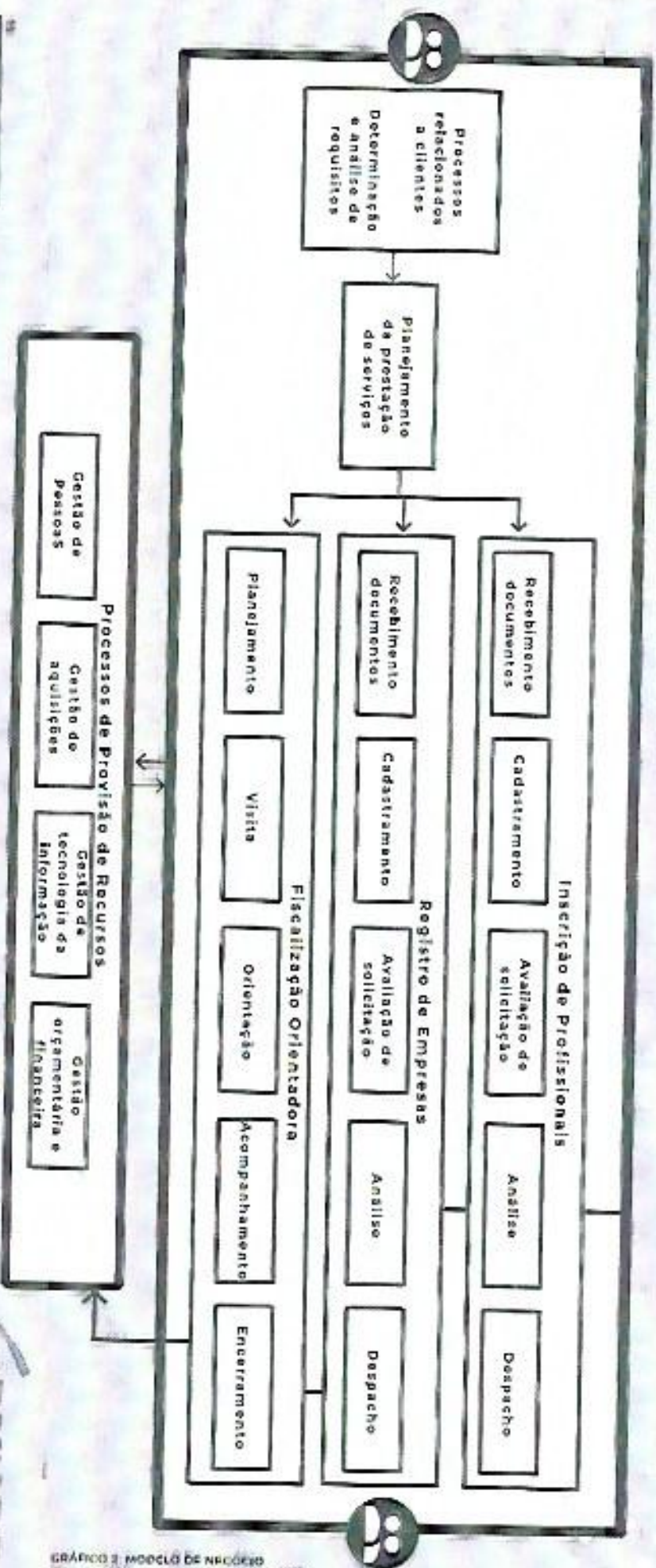

*[Handwritten signatures]*

# Planejamento Estratégico

O mapa estratégico demonstra o conjunto de objetivos estratégicos que se agrupam, ajudando a verificar suas estratégias e a mantê-las mais claras e integradas.

Missão: Promover o bem-estar da sociedade zelandesa para adequada prestação dos serviços de Medicina Veterinária e Zootecnia por meio da competência, capacidade e fiscalização do exercício profissional.

Valor: Ser reconhecida como entidade que contribui de forma eficaz para a atuação plena dos profissionais de Medicina Veterinária e Zootecnia.



GRÁFICO 3. MAPA ESTRATÉGICO

*Handwritten signature or initials.*

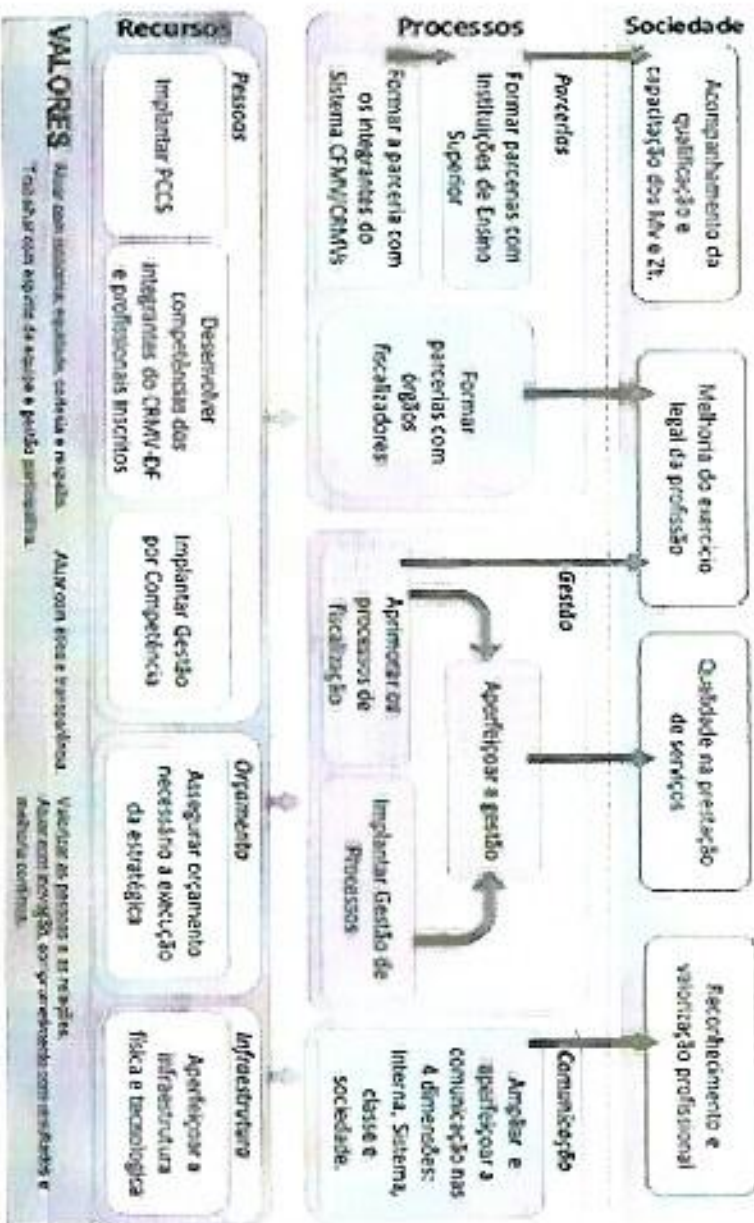

# PLANO DE ATIVIDADES E RESULTADOS

## EXERCÍCIO 2020

O plano de atividades, elaborado pela equipe do CRMV-DF, para o exercício de 2020 e seus resultados foram comprometidos em virtude do cenário da crise originada pela covid-19.

No exercício de 2019, foi elaborado o Plano de Atividades do CRMV-DF para execução no exercício de 2020.

### ÁREA ADMINISTRATIVA

- Aquisição de Mobiliário, Máquinas e Equipamentos; Aquisição de Material de Expediente; Aquisição de Material de Consumo; Treinamento aos Funcionários, Diretores e Conselheiros nas diversas áreas administrativa do CRMV-DF.

### RESULTADO

- seus resultados foram comprometidos em virtude do cenário da crise originada pela covid-19.

### LICITAÇÕES E CONTRATOS

- A gestão de licitações e contratos do CRMV-DF é feita com base no disposto na Lei 8.666/93 e demais legislações correlatas.

### RESULTADO

- Foram realizados 2 (dois) procedimentos licitatórios em 2020. As informações acerca dos contratos e licitações, estão inseridas no site do CRMV-DF, na aba Transparência.

### FISCALIZAÇÃO DO EXERCÍCIO PROFISSIONAL

- Visitas de orientação e fiscalização em todos os estabelecimentos que exerçam atividades relacionadas à Medicina Veterinária e Zootecnia no Distrito Federal;

- Fomentar parcerias com outros órgãos fiscalizadores, visando à realização de fiscalização conjunta com o CRMV-DF.

### RESULTADO

- Mesmo diante do cenário da crise originada pela Covid-19, foi firmado parceria com outros órgãos de fiscalização, possibilitando assim, a realização de fiscalização conjunta, onde se obteve o seguinte resultado no exercício de 2020:

- Estabelecimentos Fiscalizados: 283
- Termos de Fiscalização expedidos: 143
- Termos de Constatação expedidos: 57
- Autos de Infração expedidos: 83
- Estabelecimentos autuados e regularizados: 15
- Estabelecimentos autuados e irregulares: 54
- Estabelecimentos autuados e suspensos: 14
- Estabelecimentos multados: 33



Handwritten signature or initials.

## **PARTICIPAÇÃO EM EVENTOS E FÓRUMS POLÍTICOS-PROFISSIONAIS**

- Representar a Medicina Veterinária e a Zootecnia nos diversos eventos correlatos às profissões, principalmente nas faculdades de Brasília e Órgãos Públicos.

### **RESULTADO**

- No exercício de 2020, mesmo diante do cenário da crise originada pela covid-19, conseguimos representar as profissões (Medicina Veterinária e Zootecnia) com bastante expressividade, principalmente nas faculdades. Organização de fórum permanente com outras entidades profissionais e acadêmicas tais como: Semana do Médico Veterinário, dentro outros inerentes a profissão; Semana do Zootecnista, Visitas em Faculdades e Universidade com Cursos de Medicina Veterinária e Zootecnia e/ou outras entidades com atividades peculiares à Medicina Veterinária e a Zootecnia.

## **REUNIÕES**

### **RESULTADO**

- 1 (uma) Reunião de Diretoria Executiva mensal - Totalizando 12 (doze) reuniões anualmente;
- 1 (uma) Sessão Plenária Ordinária mensalmente - Totalizando 12 (doze) reuniões anualmente.
- 2 (duas) sessões de julgamento

## **CANAIS DISPONIBILIZADOS PARA ATENDIMENTO**

- Os principais canais disponibilizados pelo CRMV-DF aos profissionais e à sociedade em geral para denúncia sobre abusos ou mau exercício da profissão, são: Site Eletrônico, através do Link "Processos Éticos", telefones da sede, atendimento presencial e correio.

### **RESULTADOS**

- Denúncias Recebidas: 59
- Denúncias em Andamento: 43
- Denúncias encerradas: 16



## **TRANSPARÊNCIA E COMUNICAÇÃO COM OS PROFISSIONAIS E EMPRESAS.**

- Manter comunicação semanalmente com os profissionais e empresas por meio de mensagens via (e-mail), atualizando-os, dos acontecimentos no CRMV-DF e de assuntos inerentes à profissão e manter o site do CRMV-DF atualizado, principalmente no que diz respeito ao atendimento da Lei de Acesso à Informação nº 12.527/2011 e Acórdão do TCU nº 96/2016, visando oferecer qualidade nos serviços prestados para sociedade.

### **RESULTADO**

- Visando o princípio da economicidade, disponibilizamos em nosso site, assim como, passamos a enviar via e-mail os informativos desta autarquia federal. Com a reformulação do site e a criação de um perfil em rede social (Facebook), permitiu que o CRMV-DF utilizasse tecnologias de ponta e inovadoras, buscando o bom design, a boa navegabilidade e o alto padrão de qualidade, alcançando assim, um contato diário com os profissionais e com a sociedade. Quanto às ações deste regional voltadas para a qualificação do exercício profissional no atendimento do direito da sociedade de receber serviços profissionais de qualidade, destacamos o canal de atendimento aos profissionais e a sociedade para a denúncia sobre abusos ou mau exercício da profissão.

Assinatura manuscrita em tinta preta, localizada no canto inferior direito da página.

# ESTRUTURA FUNCIONAL

Não houve a realização de concurso público no exercício de 2020, pois ainda está em validade o concurso realizado no exercício de 2017.

## FORÇA DE TRABALHO DO CRMV-DF QUADRO DE COLABORADORES NO EXERCÍCIO DE 2020

TIPOLOGIA DE CARGO	LOTACÃO AUTORIZADA	LOTACÃO EFETIVA	INGRESSO NO EXERCÍCIO	EGRESSO NO EXERCÍCIO
1. PROVIMENTO DE CARGO EFETIVO	1	1	1	0
2. MEMBROS DE PODER EXECUTIVO POLÍTICO	0	0	0	0
3. SERVIDORES DE CADERNIA	0	6	1	0
1.3. SERVIDORES COM CONTRATO TEMPORÁRIOS	0	0	0	0
2. PROVIMENTO DE CARGO EM COMISSÃO	2	4	2	0
2.1. CARGOS DE NATUREZA ESPECIAL	0	0	0	0
2.2. DE JOBO DIREÇÃO	0	0	0	0
2.3. FUNÇÕES GRATIFICADAS	0	0	0	0
<b>TOTAL</b>	<b>3</b>	<b>11</b>	<b>3</b>	<b>0</b>

TABELA 1: FORÇA DE TRABALHO DO CRMV-DF

### PROCESSOS TRABALHISTAS

- Na Justiça do Trabalho da 2ª Instância, o CRMV-DF apresenta 1 (um) processo transitado em julgado.
- Na Justiça do Trabalho da 1ª Instância, o CRMV-DF apresenta 4 (quatro) processos com trânsito em julgado.
- Na Justiça Federal, o CRMV-DF apresenta 1 (um) processo transitado em julgado.

Total de 6 (seis) processos dos servidores do CRMV-DF contra o Conselho somente no ano de 2020.

# Desempenho Orçamentário

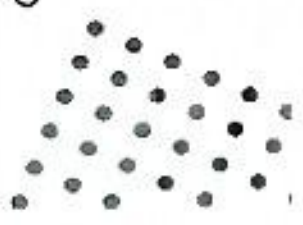

DA EXECUÇÃO DA RECEITA E  
DESPESA

DO RESULTADO ORÇAMENTÁRIO

SALDO DISPONÍVEL

CONTABILIDADE

BALANÇO PATRIMONIAL

DA DOCUMENTAÇÃO

## DA EXECUÇÃO DA RECEITA E DESPESA

### DA RECEITA

- A receita arrecadada no exercício de 2020, atingiu o valor de R\$ 1.699.093,41 (um milhão seiscentos e noventa e nove reais e quarenta e um centavos).

### DA DESPESA

- A despesa realizada no exercício de 2020, atingiu o valor de R\$ 1.142.000,75 (um milhão cento e quarenta e dois mil e setenta e cinco centavos).

## DO RESULTADO ORÇAMENTÁRIO

- No confronto entre a Receita Arrecadada e a Despesa Realizada, verificou-se um Superávit Orçamentário no valor de R\$ 557.092,66 (quinhentos e cinquenta e sete mil, noventa e dois reais e sessenta e seis centavos), discriminados conforme abaixo:

( + ) Receita Realizada até 31/12/2020 - R\$ 1.699.093,41

( - ) Despesa Liquidada até 31/12/2020 - R\$ 1.142.000,75

**( = ) Superávit Orçamentário em 31/12/2020 R\$ 557.092,66**

### SALDO DISPONÍVEL

- O saldo disponível em 31.12.2020 foi de R\$ no valor de R\$ 749.268,50 (setecentos e quarenta e nove mil, duzentos e sessenta e oito reais e cinquenta centavos), que está demonstrado nos saldos do Livro razão e devidamente conciliados com os extratos bancários no mês de dezembro de 2020.

## CONTABILIDADE

- Os registros contábeis os quais originaram a presente prestação de contas, foram procedidos com observância ao MCASP (Manual de Contabilidade Aplicada ao setor Público) e ao PCASP (Plano de Contas Aplicado ao Setor Público).

## BALANÇO PATRIMONIAL

- O patrimônio é constituído de recursos próprios, sofrendo variações em decorrência de Superávits e/ou Déficits apurados anualmente. Até o exercício de 2020 o CRMV-DF apresentou um Superávit Acumulado no valor de R\$ 10.644.032,40 (dez milhões seiscentos e quarenta e quatro mil trinta e dois reais e quarenta centavos).

## DA DOCUMENTAÇÃO

- Toda documentação contábil da Entidade está devidamente arquivada em ordem cronológica, onde constatamos que todas as despesas realizadas empenhadas, liquidadas e pagas, no qual verificou-se ainda a emissão de comprovantes de pagamento para cada despesa realizada.



Handwritten signature and initials in the bottom right corner.

# Anexo I

## Peças Contabéis

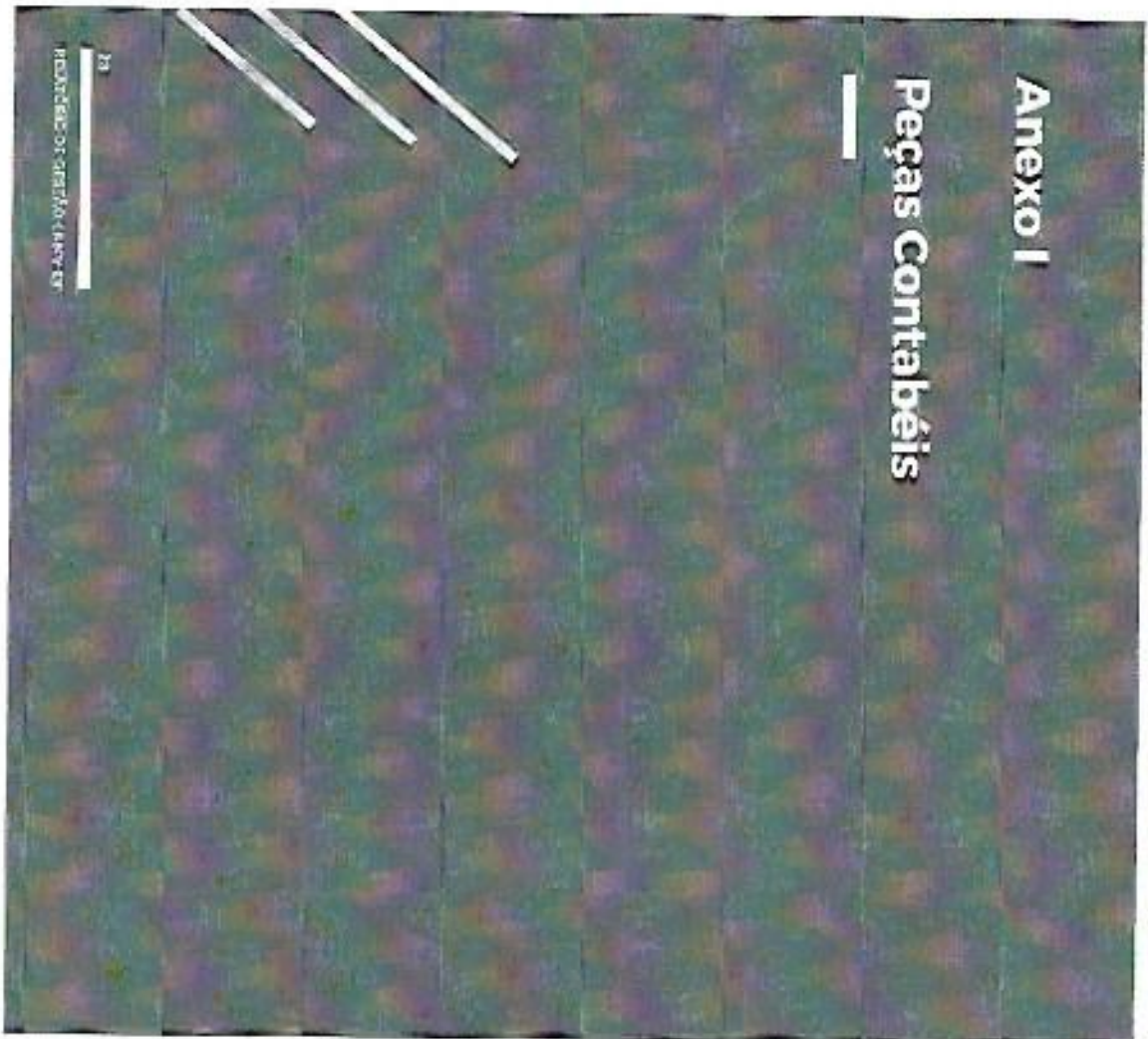

BALANÇO  
ORÇAMENTÁRIO

BALANÇO PATRIMONIAL  
COMPARATIVO

DEMONSTRATIVO DE VARIAÇÕES  
PATRIMONIAIS

DEMONSTRATIVO DE FLUXO DE CAIXA

BALANÇO FINANCEIRO



*Handwritten signature or initials.*







DESPESAS ORÇAMENTÁRIAS	DESCRIÇÃO	DOAÇÃO		OUTROS		DESPESAS		DESPESAS		SALDO
		FORÇA	ATUALIZADA	EMERGENCIAS	ESTIMADAS	PREVISTAS	CONSTATADO			
FORÇAS CRIADORAS EMERGENCIAIS		20.000,00	20.000,00	6.976,12	1.640,12	1.640,12	1.640,12	1.640,12	1.640,12	1.640,12
DESPESAS DE CAPITAL		24.500,00	24.500,00	2.312,24	2.212,24	2.212,24	2.212,24	2.212,24	2.212,24	2.212,24
MANUTENÇÃO EQUIP. E BENS MATERIAIS E PATRIMÔNIO		21.100,00	21.100,00	1.510,24	1.510,24	1.510,24	1.510,24	1.510,24	1.510,24	1.510,24
DEPRECIACÃO		21.100,00	21.100,00	1.510,24	1.510,24	1.510,24	1.510,24	1.510,24	1.510,24	1.510,24
SUB-TOTAL DAS DESPESAS		1.850.000,00	1.850.000,00	1.152.082,43	1.152.200,78	1.152.200,78	1.152.200,78	1.152.200,78	1.152.200,78	1.152.200,78
SUPERÁVUI		0,00	0,00	0,00	0,00	0,00	0,00	0,00	0,00	0,00
TOTAL		1.850.000,00	1.850.000,00	1.152.082,43	1.152.200,78	1.152.200,78	1.152.200,78	1.152.200,78	1.152.200,78	1.152.200,78

Brasília-DF, 20 de dezembro de 2009

LAELIO MONTENEGRO FERREZ  
 PRESIDENTE  
 CRMV/DF - 1730  
 041.294.366-49

ROSELIANE FERREIRA FERREIRA  
 1.152-200,78  
 21.100,00-24  
 211.200.811-20

ANTONIO CARLOS FERREZ FERREIRA  
 1.152-200,78  
 21.100,00-24  
 211.200.811-20

DEMONSTRATIVO DE PRECISÃO POR RENDAS E ANOS INDETERMINADOS E NÃO INDETERMINADOS QUANTO AOS

DESCRIÇÃO DE RENDAS E ANOS INDETERMINADOS E NÃO INDETERMINADOS QUANTO AOS	RENTES		RENTES		RENTES		TOTAL
	RENTES	RENTES	RENTES	RENTES	RENTES	RENTES	
DESPESAS CORRENTES	200,10	21.229,62	200,10	20.126,43	0,00	0,00	200,10
PERSONAL, MATERIAIS E SERVIÇOS	200,10	9.287,62	200,10	9.287,49	0,00	0,00	200,10
USO DE BENS E SERVIÇOS	20,00	20.071,14	20,00	20.172,14	0,00	0,00	20,00
TOTAL:	220,10	21.271,62	220,10	20.879,63	0,00	0,00	220,10

Brasília-DF, 20 de dezembro de 2009 14:12  
 CRMV/DF - 1730  
 041.294.366-49

48/9713



Handwritten signature and initials.

# NOTA EXPLICATIVA BALANÇO ORÇAMENTÁRIO

## EXERCÍCIO DE 2020

Conforme evidenciado no Balanço Orçamentário encerrado em 31/12/2020, constata-se que o CRMV-DF apresentou um Superávit Orçamentário no valor de R\$ 557.092,66 (quinhentos e cinquenta e sete mil, noventa e dois reais e sessenta e seis centavos), discriminados conforme abaixo:

( + ) Receita Realizada até 31/12/2020 - R\$ 1.699.093,41
( - ) Despesa Líquida até 31/12/2020 - R\$ 1.142.000,75
<b>( = ) Superávit Orçamentário em 31/12/2020 R\$ 557.092,66</b>

Brasília/DF, 31 de Dezembro de 2020.

**ATA CONTABILIDADE E AUDITORIA LTDA**

CRC/DF N° 485

Assessoria Contábil - CRMV-DF







# NOTA EXPLICATIVA BALANÇO PATRIMONIAL COMPARADO

## EXERCÍCIO DE 2020

### ATIVO

#### ATIVO CIRCULANTE

##### CAIXA E EQUIVALENTE DE CAIXA

• Registra os valores em bancos, bem como equivalentes, que representam recursos com livre movimentação para aplicação nas operações, e para os quais não haja restrições para uso imediato;

• O saldo disponível em 31/12/2020 no valor de R\$ 749.268,50 (setecentos e quarenta e nove mil, duzentos e sessenta e oito reais e cinquenta centavos), se apresentam da seguinte forma:

#### a) Bancos C/ Movimento

• O saldo em 31/12/2020 é no valor de R\$ 19.042,33 (dezenove mil, quarenta e dois reais e três centavos), conforme pode ser demonstrado através do livro razão, das conciliações bancárias e dos extratos bancários;

#### b) Bancos - Conta Vinculada a Aplicações Financeiras

• O saldo em 31/12/2020 é no valor de R\$ 730.226,17 (setecentos e trinta mil, duzentos e vinte e seis reais e dezessete centavos), conforme pode ser demonstrado através do livro razão, da conciliação bancária e do extrato bancário.



Handwritten signature or initials.

## DEMAIS CRÉDITOS E VALORES A CURTO PRAZO

### ADIANTAMENTOS CONCEDIDOS A PESSOAL

• O valor de R\$ 16.577,40 (dezesseis mil, quinhentos e setenta e sete reais e quarenta centavos) refere-se a saldo de adiantamento de salário, adiantamento de auxílio refeição, auxílio transporte, e adiantamento de férias diversos servidores para o mês de Janeiro de 2021, e adiantamento para fiscalização a saber:

a) Adiantamento de Auxílio Refeição	R\$	8.800,00
b) Adiantamento de Auxílio Transporte	R\$	2.699,00
c) Adiantamento de Férias	R\$	2.693,16
d) Saldo de Adiantamento de Salário	R\$	850,23
e) Adiantamento para Fiscalização	R\$	1.535,01
<b>TOTAL</b>	<b>R\$</b>	<b>16.577,40</b>

### PAGAMENTOS DIVERSOS A REGULARIZAR

• O valor de R\$ 3.544,97 (três mil, quinhentos e quarenta e quatro reais e noventa e sete centavos) refere-se a valores pendentes de regularização relativo à despesas bancárias no valor de R\$ 2.026,62 (dois mil, vinte e seis reais e sessenta e dois centavos), bem como de saldo de suprimento de fundos do mês de dezembro de 2020 no valor de R\$ 1.518,35 (um mil, quinhentos e dezoito reais e trinta e cinco centavos).

### DEVEDORES DA ENTIDADE

• O valor de R\$ 18.248,64 (dezoito mil, duzentos os e quarenta e oito reais e sessenta e quatro centavos) refere-se a encargos de IR s/aplicação financeira, e rendimentos negativos s/aplicação financeira em Fundo de Investimento - CEF no decorrer dos exercícios anteriores, débito sem identificação do exercício de 2020 no valor de R\$ 8.029,03 (oito mil, vinte e nove reais e dois centavos), bem como valores devidos por terceiros no valor de R\$ 10.219,61 (dez mil, duzentos e dezenove reais e sessenta e um centavos):

**GRMV-DF**  
CONSÓLIO REGIONAL DE LICENCIADOS  
C/ESTADUA DO C/ESTADO DO DF

## ENTIDADES PÚBLICAS DEVEDORAS

- O valor de R\$ 7.377,24 (sete mil, trezentos e setenta e sete reais e vinte e quatro centavos) refere-se a saldo de aquisição de créditos junto à PR/CC/Imprensa Nacional no valor de R\$ 5.422,88 (cinco mil, quatrocentos e vinte e dois reais e oitenta e oito centavos), bem como de outras entidades públicas no valor de R\$ 1.596,39 (um mil quinhentos e noventa e seis reais e trinta e nove centavos);

## CRÉDITO POR DANO AO PATRIMÔNIO

### MULTAS E JUROS A RECEBER DE DEVEDOR A SER RESPONSABILIZADO

- O valor de R\$ 6.683,03 (seis mil, seiscentos e oitenta e três reais e três centavos), refere-se a pagamento à CEF GRRF com acréscimos legais s/multas Rescisórias Trabalhistas e INSS.

## ATIVO NÃO-CIRCULANTE

### ALMOXARIFADO

- O valor de R\$ 15.211,96 (quinze mil, duzentos e onze reais e noventa e seis centavos), refere-se a saldo de materiais de consumo para uso do CRMV-DF no exercício de 2020.

## ATIVO REALIZÁVEL A LONGO PRAZO

### CRÉDITOS A LONGO PRAZO

### DÍVIDA ATIVA TRIBUTÁRIA

- O valor de R\$ 9.040.290,00 (nove milhões, quarenta mil, duzentos e noventa reais), corresponde a saldo de inscrições em dívida ativa de exercícios anteriores a 2020, assim discriminados:

Pessoa Física	R\$ 3.317.780,08
Pessoa Jurídica	R\$ 5.722.509,92
<b>Total</b>	<b>R\$ 9.040.290,00</b>



## IMOBILIZADO

### BENS MÓVEIS

- O valor de R\$ 255.058,52 (duzentos e cinquenta e cinco mil, cinquenta e oito reais e cinquenta e dois centavos), corresponde aos bens móveis de propriedade do CRMV-DF, a saber:

a) Máquinas, Aparelhos e Equipamentos	R\$ 11.512,34
b) Bens de Informática	R\$ 75.566,03
c) Móveis e Utensílios	R\$ 110.668,14
d) Equip. p/Áudio, Vídeo e Foto	R\$ 4.199,00
e) Veículos	R\$ 32.500,00
f) Outros Bens Móveis	R\$ 20.613,01

**Total** R\$ 255.058,52

### BENS IMÓVEIS

#### SALAS

- O valor de R\$ 585.148,51 (quinhentos e oitenta e cinco mil, cento e quarenta e oito reais e cinquenta e um centavos) corresponde às salas nºs 1303, 1312, e 1401 à 1408 do Edifício Ceará, sito à SCS - Quadra 01 Bloco E - Brasília/DF, de propriedade do CRMV-DF.

## INSTALAÇÕES

- O valor de R\$ 2.700,00 (dois mil e setecentos reais), refere-se a instalações diversas na Sede do CRMV-DF.

### PASSIVO

#### PASSIVO CIRCULANTE

##### PESSOAL A PAGAR

- O valor de R\$ 79,70 (setenta e nove reais e setenta centavos), refere-se a saldo de salário à pagar a servidor do CRMV-DF do exercício de 2020;

#### ENCARGOS SOCIAIS À PAGAR

- O valor de R\$ 10.935,73 (dez mil, novecentos e trinta e cinco reais e setenta e três centavos), refere-se a saldo de INSS e FCTS Patronal à pagar do exercício de 2020.

#### FORNECEDORES NACIONAIS DO EXERCÍCIO

- O valor de R\$ 17.296,38 (dezessete mil, duzentos e noventa e seis reais e trinta e oito centavos), refere-se a saldo de valores à pagar a fornecedores do exercício de 2020.

## OBRIGAÇÕES FISCAIS DE CURTO PRAZO

### ENTIDADES PÚBLICAS CREDORAS

- O valor de R\$ 1.924,27 (um mil, novecentos e vinte e quatro reais e vinte e sete centavos), refere-se a saldo de IR/CSLL/COFINS/PIS, INSS e PIS Patronal do exercício de 2020.

### DEMAIS OBRIGAÇÕES À CURTO PRAZO

### VALORES RESTITUIVEIS

### CONSIGNAÇÕES

- O valor de R\$ 13.388,96 (treze mil, trezentos e oitenta e oito reais e noventa e quatro centavos), refere-se a saldo de retenções de INSS, IRRF, ISS, e mensalidades sindicais do exercício de 2020.

### OUTROS VALORES RESTITUIVEIS

- O valor de R\$ 11.248,52 (onze mil, duzentos e quarenta e oito reais e cinquenta e dois centavos), refere-se a depósitos a identificar da CEF no decorrer de exercícios anteriores e do exercício de 2020.

## CREDORES DA ENTIDADE - PJ

- O valor de R\$ 418,92 (quatrocentos e dezoito reais e noventa e dois centavos), refere-se a saldo de fatura parcelada da Brasil Telecom de exercício anterior.

### ENTIDADES CREDORAS - FEDERAIS

- O valor de R\$ 783,90 (setecentos e oitenta e três reais e noventa centavos), refere-se a saldo de cota parte não compartilhada de anuidades de exercícios anteriores e do exercício de 2020 a ser repassada ao CFMV.

### PASSIVO NÃO-CIRCULANTE

### PATRIMÔNIO LÍQUIDO

- O patrimônio é constituído de recursos próprios, sofrendo variações em decorrência de Superávit e/ou Déicits apurados anualmente. Até o exercício de 2020 o CRMV-DF apresentou um Superávit Acumulado no valor de R\$ 10.644.032,40 (dez milhões seiscentos e quarenta e quatro mil trinta e dois reais e quarenta centavos).

Brasília/DF, 31 de Dezembro de 2020.

ATA CONTABILIDADE E AUDITORIA LTDA

CRC/DF N° 485

Assessoria Contábil - CRMV-DF

CFMV - DFC  
 Grupo e Rede de Prestação de Serviços de Assistência Social - S.A.  
 CNPJ: 07.003.030/0001-51

**Demonstração dos Fluxos de Caixa**

Em Reais - R\$ Milhões

Descrição	2019	2018
<b>Fluxo de Caixa Operacional</b>		
Resultado líquido	1.000	1.000
Variação de estoques	(100)	(100)
Variação de dívidas a pagar	50	50
Variação de dívidas a receber	20	20
Variação de outros ativos e passivos	10	10
<b>Fluxo de Caixa Operacional</b>	980	980
<b>Fluxo de Caixa de Investimentos</b>		
Compra de ativos	(100)	(100)
Recebimento de ativos	50	50
Recebimento de empréstimos	20	20
Recebimento de outros recursos	10	10
<b>Fluxo de Caixa de Investimentos</b>	(20)	(20)
<b>Fluxo de Caixa de Financiamento</b>		
Recebimento de empréstimos	100	100
Recebimento de outros recursos	50	50
Recebimento de outros recursos	20	20
Recebimento de outros recursos	10	10
<b>Fluxo de Caixa de Financiamento</b>	180	180
<b>Fluxo de Caixa Total</b>	1.140	1.140

Grupo e Rede de Prestação de Serviços de Assistência Social - S.A.

12/31/2019

CFMV - DFC  
 Grupo e Rede de Prestação de Serviços de Assistência Social - S.A.  
 CNPJ: 07.003.030/0001-51

Atividade	2019	2018
Operacional	980	980
Investimentos	(20)	(20)
Financiamento	180	180
<b>Total</b>	1.140	1.140

Grupo e Rede de Prestação de Serviços de Assistência Social - S.A.

12/31/2019

**DEMONSTRAÇÃO DO FLUXO DE CAIXA - DFC**

O principal objetivo da demonstração de fluxo de caixa é apresentar as entradas e saídas do CFMV em determinado período. Os fluxos de caixa podem ser divididos em atividades operacionais, de investimentos e de financiamento.



**DEMONSTRAÇÃO DO FLUXO DE CAIXA**

*[Handwritten signature]*

# NOTA EXPLICATIVA DEMONSTRAÇÃO DO FLUXO DE CAIXA

## EXERCÍCIO DE 2020

Conforme evidenciado na Demonstração do Fluxo de Caixa encerrado em 31/12/2020, constata-se que o CRMV-DF apresentou uma Geração Líquida de Caixa e Equivalentes de Caixa no valor de R\$ 546.518,53 (quinhentos e quarenta e seis mil, quinhentos e dezoito reais e cinquenta e três centavos), discriminados conforme abaixo:

### ( + ) INGRESSOS

Receita Corrente em 2020	R\$ 1.699.093,41
Outros Ingressos em 2020	R\$ 3.156.068,67
<b>Total de Ingressos em 2020</b>	<b>R\$ 4.855.162,08</b>

### ( - ) DESEMBOLSOS

Despesa Corrente em 2020	R\$ 1.109.146,85
Outros Desembolsos em 2020	R\$ 3.196.983,36
<b>Total de Desembolsos em 2020</b>	<b>R\$ 4.306.130,21</b>

( = ) Fluxo de Caixa Líquido das Atividades das Operações R\$ 549.031,87  
( - ) Fluxo de Caixa Líquido das Atividades de Investimentos R\$ 2.513,24  
( = ) Geração Líquida de Caixa e Equivalentes de Caixa R\$ 546.518,53

Brasília/DF, 31 de Dezembro de 2020.

ATA CONTABILIDADE E AUDITORIA LTDA  
CRC/DF N° 485  
Assessoria Contábil - CRMV-DF



CRMV / DF

Fonecelo: 03001.2030 e 241227500

Serviço de emissão

Modelo de emissão

02/02/14

Total

Valor total emitido

11/02/11

Brasão nº 21 de dezembro de 2003

UNICÃO PATRIMÔNIO S.A.  
RESIDENCIAL  
CRAVOTO - 1348  
403 206.79-00

*Poliana Ferreira*  
POLIANA FERREIRA FERREIRA  
RESIDENCIAL  
CRAVOTO - 1348  
403 206.79-00

ATA DO CONSELHO DE ADMINISTRAÇÃO  
AGENCIAMENTO S.A.  
CRAVOTO - 1348  
403 206.79-00

Inscrição nº 1490.020.23-14  
CNPJ nº 07.120.020.0001-11

02/02/14

ATA DO CONSELHO DE ADMINISTRAÇÃO



VARIÇÕES PATRIMONIAIS

INSTITUÍDO DE CONTABILIDADE

14

*Handwritten signature*

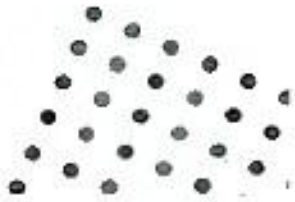

# NOTA EXPLICATIVA VARIACÃO PATRIMONIAL

## EXERCÍCIO DE 2020

• Conforme evidenciado nas Variações Patrimoniais encerrada em 31/12/2020, constata-se que o CRMV-DF apresentou um Superávit Patrimonial no valor de R\$ 92.618,78 (noventa e dois mil, seiscentos e dezoto reais e setenta e oito centavos), discriminado conforme abaixo:



( + ) Variação Aumentativa em 31/12/2020	R\$	1.229.728,11
( - ) Variação Diminutiva em 31/12/2020	R\$	1.137.109,33
<hr/>		
( = ) Superávit Patrimonial em 31/12/2020	R\$	92.618,78

Brasília/DF, 31 de Dezembro de 2020.

ATA CONTABILIDADE E AUDITORIA LTDA  
CRC/DF N° 485  
Assessoria Contábil - CRMV-DF

## CONSIDERAÇÕES FINAIS

- Sabemos da necessidade de cada vez mais aperfeiçoar e modernizar o estilo de gestão, as quais se lançaram na tarefa de implantar e aprimorar o uso de modernas ferramentas de gestão eficazes para o direcionamento institucional.
- Os elementos do presente Relatório, tem o objetivo de mostrar detalhes da atuação do CRMV-DF no exercício de 2020, que ajude a identificar o trabalho realizado por cada um dos envolvidos.
- Por fim, concluímos que convém prevenir que o resultado final não é a exposição de um modelo acabado, mas um trabalho de difícil e prolongado processo de experiências que visa o cumprimento das atividades propostas, e que mesmo com algumas barreiras, permitiu ao CRMV-DF consolidar-se em 2020, podendo oferecer um serviço de qualidade, sério e efetivo.

## CANAIS ABERTOS COM O CRMV-DF



CRMVDF  
NO FACEBOOK



CRMVDF.ORG.BR  
NA INTERNET



CRMVDF  
NO INSTAGRAM



(61) 3225-6621



CRMVDF@CRMVDF.ORG.BR



SCS QUADRA 01, EDIFÍCIO CEARÁ BLOCO "E"  
Nº30, 14º ANDAR  
ASA SUL, BRASÍLIA-DF CEP: 70.303-900